Klein aber Fein

Warum in die Ferne schweifen, wenn das Schöne ist so nah. Bad Bergen war mir zu weit, aber im Nachbardorf ist auch ein Oldtimertreffen. Den Nachbar in den

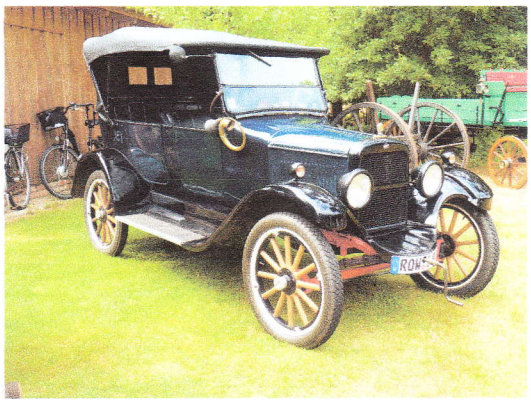

Beiwagen und los. Wir waren sehr überrascht wie viel Autos dort waren. Stolz vertrat ich die Zweiräder, später kamen noch drei Kreidler Florett. Die

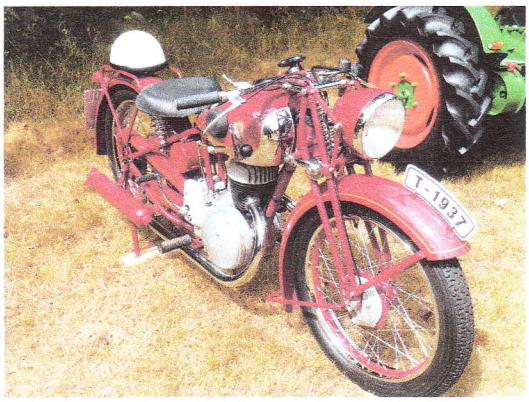

Herren auch alle im Rentenalter. Es gab Bratwurst, Kaffee und Kuchen und andere Getränke. Ein Flohmarkt mit all den Dingen die man nicht braucht, aber es wurde viel verkauft. Die erste Veranstaltung dieser Art auf dem Gelände. In einem Kreis wurde die Mobilität seit 1890 dargestellt. Vom Hochrad bis zum Elektroauto.